

# Procedura lettura contatori Multifunzioni A3 Triumph Adler & UTAX

ad esempio: 3005, 3555, 2495, 2506, 4506, 4507, 3206...

1 Dal pannello della vostra MFP premere il pulsante fisico “menù contatori”



2 toccare, sulla pagina che compare, l'icona “CONTATORI”

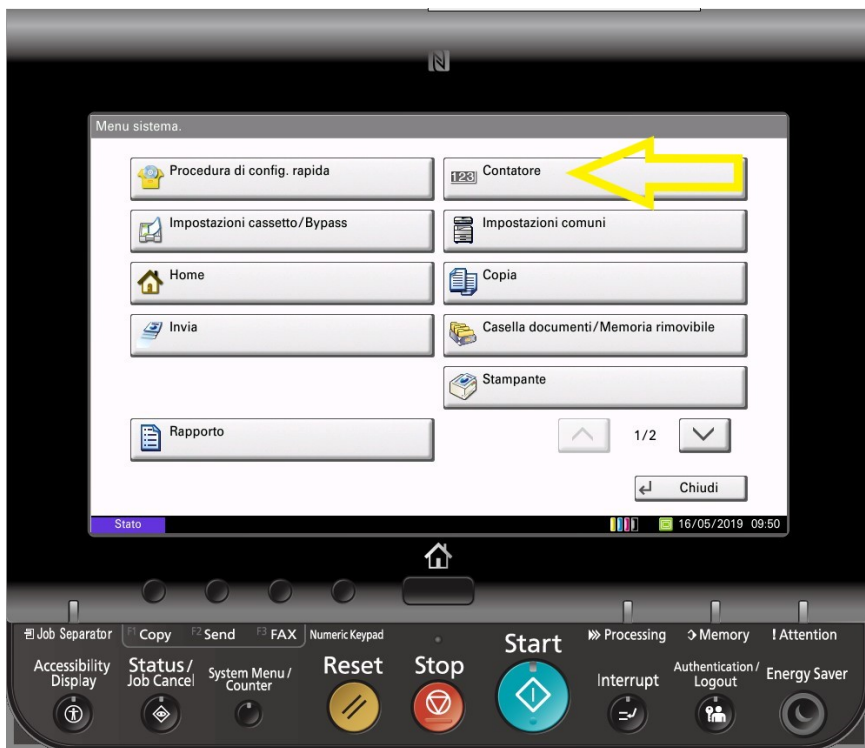

3 toccare, nel menu che si apre, l'icona stampa pagina di stato

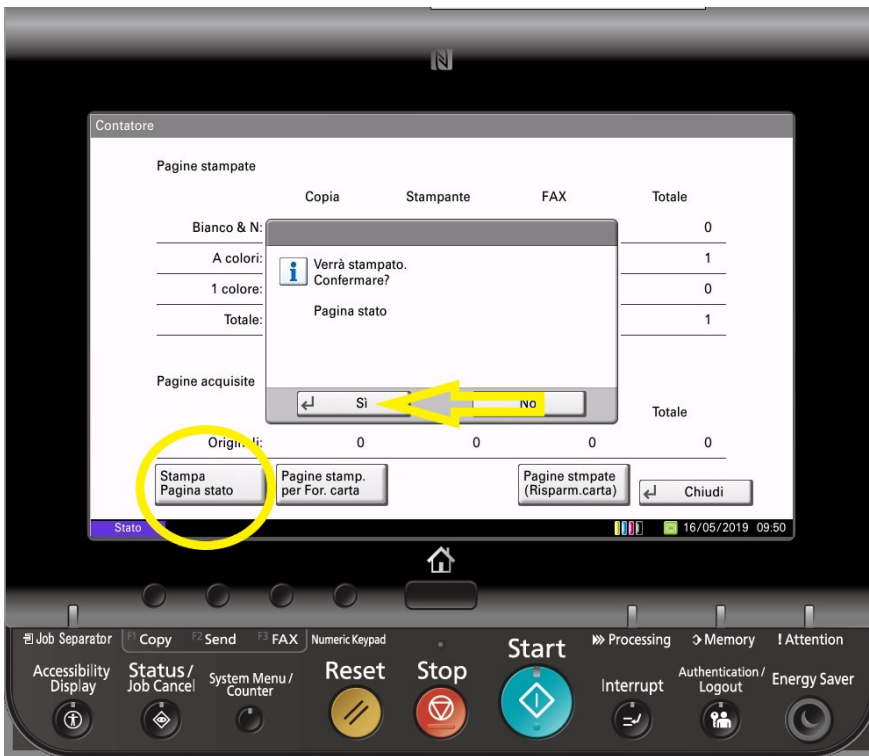

Verrà prodotta una stampa come questa che segue: i contatori a colori e in B/N si visualizzano nella parte destra, verso il centro, nella zona che è stata evidenziata. Altresì è stata evidenziata, in alto a destra, anche la zona dove è possibile reperire il numero di matricola della multifunzione, qualora ve ne fosse la necessità (ad es. aperture di un ticket).

## Rapporto stato

MFP

3206ci

Versione firmware 2RL\_2000.004.052 2018.07.02

[2.1.6] [2ND\_F000.002.002] [2RL\_1000.004.003] [2ND\_1100.001.007] [2ND\_7000.004.020]

VG38Y#####  
16/05/2019 09:52

**Impostazioni carta**  
Vass. bypass Dimens/Tip: ---/Normale  
Cassetto 1 Formato/Tip: A4/Normale  
Cassetto 2 Formato/Tip: SRA3/Normale

**Impostazioni gruppo**  
Nessuno

**Impostazioni di stampa**  
Copie: 1  
Tipo di supporto def.: Nessuno  
Modo KIR: Abilita  
Risoluzione: 600 dpi

**EcoPrint**  
Stato: Disabilita

**Impostazioni Com. perif.**  
Regole A riposo:  
Rete: Abilita  
Cavo USB: Abilita  
Applicazione: Abilita  
Timer riposo: 15 Minuti  
Timer spegnim.: 3 giorni  
Timeout modulo continuo: 30 Secondi  
Bypass vuoto.: Abilita

**Impostazioni JOB**  
Nome lav.: doc

**Blocco interfaccia**  
Host USB: Sblocca  
Dispositivo USB: Sblocca  
Supporto USB: Sblocca  
Opzione I/F 1: Sblocca  
Opzione I/F 2: Sblocca

**Memoria**  
Formato totale: 4.0 GB

**Emulazione**  
Emulazione: PCL6  
Carattere predefinito: Courier  
Imposta nazionalità: IBM PC-8

**Impostazioni scansione**  
Formato file: PDF  
Risoluzione: 300x300dpi  
Qualità: Testo+foto

**Impostazioni copia**  
Qualità: resto+foto (Rivista)  
Fasciatura: Abilita

Contatori	A colori	1 colore	B & N	Totale
Copia	0	0	0	0
Stampante	1	-	1	2
FAX	-	-	0	0
<b>Totale</b>	<b>1</b>	<b>0</b>	<b>1</b>	<b>2</b>
Formato carta				
A3	0	0	0	0
B4	0	0	0	0
A4	1	0	1	2
B5	0	0	0	0
A5	0	0	0	0
Foglio	0	0	0	0
Ledger	0	0	0	0
Legal	0	0	0	0
Letter	0	0	0	0
Statement	0	0	0	0
Banner 1	0	0	0	0
Banner 2	0	0	0	0
Altro1	0	0	0	0
Altro2	0	0	0	0
Pagine scansionate				
Copia	0	0	0	0
FAX	0	0	0	0
Altro	0	0	0	0
<b>Totale</b>	<b>0</b>	<b>0</b>	<b>0</b>	<b>0</b>
Fr./retro	0	2	2 in 1	4 in 1
			0	1 in 1
				2

**Cancellazione dei dati**  
Risultato:--

**Indicatori toner**

Ciano	0 %	100 %
Magenta	0 %	100 %
Giallo	0 %	100 %
Nero	0 %	100 %